

BAUGESUCH ZUM NEUBAU EINES WOHNHAUSES FÜR HERRN HABERSANG IN DORTMUND - CARL-VON-OSSIETZKY - STRASSE - M. 1:100 u. 1:1000

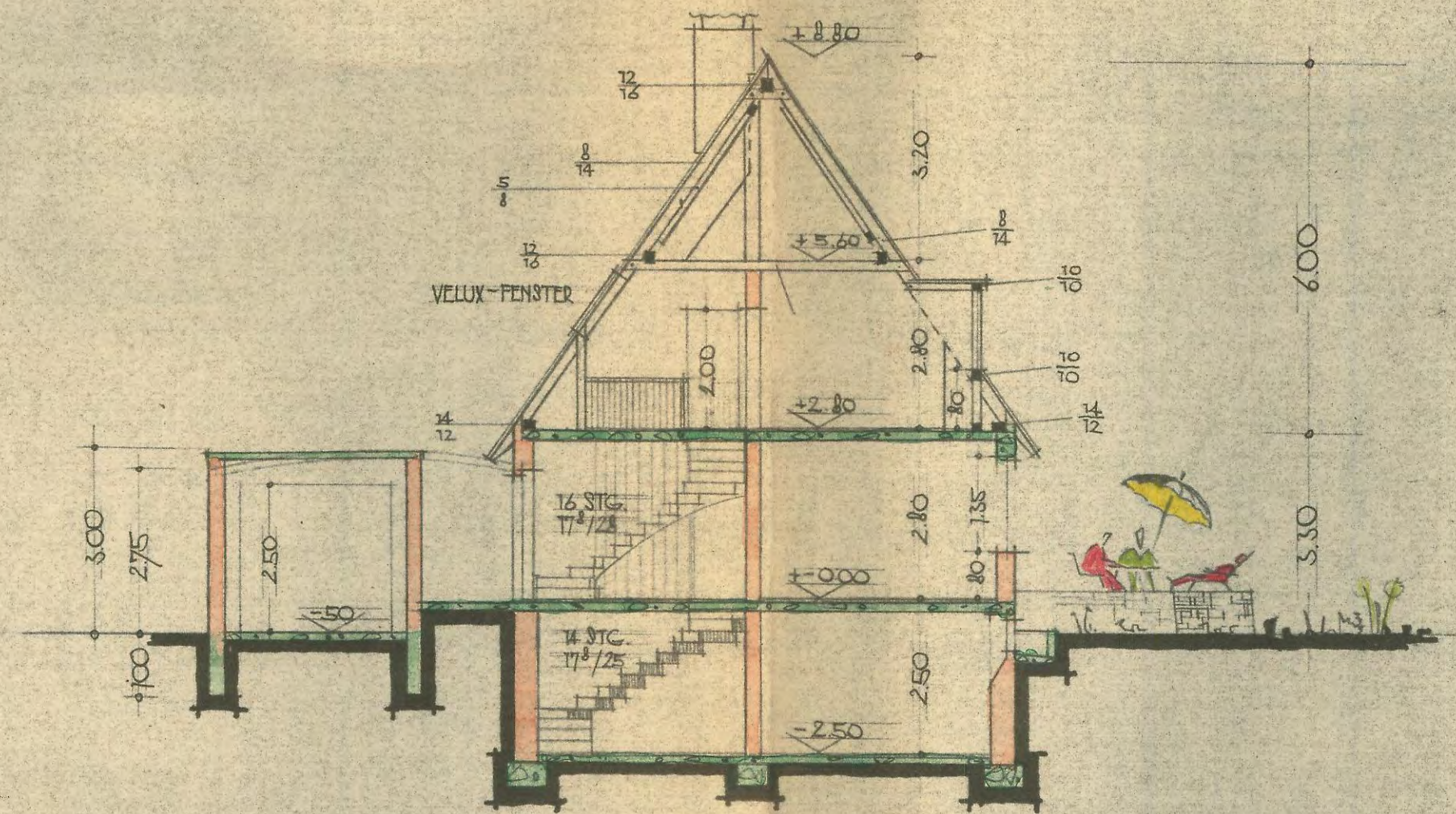

SCHNITT



LAGEPLAN M. 1:1000

Zum Schreiben 52/2-1837-gebörig
Dortmund, den 20. Juni 1956



Stadt Dortmund
Städt. Bauaufsicht
im Auftrage

Sp.

DORTMUND, IM JUNI 1955

DER BAUHERR:

H. Habersang
~~_____~~
Habersang

DER ARCHITEKT B. D. A.:

Edo Spröbe
 Dipl.-Ing.
 Architekt B. D. A. - Reg. B. M. Nr. 105