Wohnungsbau

"Haus Weßling",
Weßling
2013
Architekt:
Spacial Solutions GmbH,
München
Bauherr:
Andrea Oster und
Roland Dieterle
Eichenweg 5
82234 Weßling
Objektadresse:
Eichenweg 5
82234 Weßling
Fotos:
Burg + Schuh

Dem Bauherrn stand als Baumaterial 10.000qm recyceltes Holz des ehemaligen Pressezentrums der Fußball-EM in Warschau zur Verfügung. Die Entscheidung für ein Holzhaus mit klarer Grundrissorganisation war damit gefallen. Sämtliche Wände und Decken des kompakten Kubus bestehen aus massivem Fichtenschichtholz. Zentrales räumliches Element ist der zweigeschossige Wohnraum über die gesamte Hausbreite mit plastisch auskragender Galerie. Das Haus öffnet sich zur umgebenden Natur soweit wie möglich: Raumhohe Verbindungstüren zwischen den Räumen schaffen Blickachsen; die vom Untergeschoss bis auf den Dachgarten frei spannenden Holztreppen machen es auch in der Vertikalen luftig. Wenige natürliche Materialien und helle Farben bewirken eine angenehme Raumatmosphäre. Die weiß lasierten Holzoberflächen der Wände, Decken und Fenster harmonieren perfekt mit den Einbaumöbeln und Böden aus gewachster Eiche sowie den Oberflächen aus fein gestrahltem Juramarmor in Bad und Küche. Tages- wie Kunstlicht sind sorgfältig komponiert.

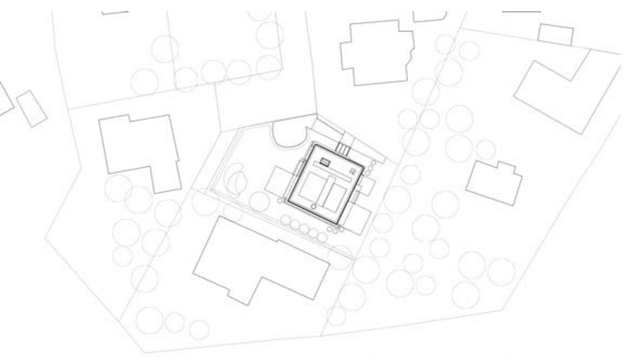

LAGEPLAN

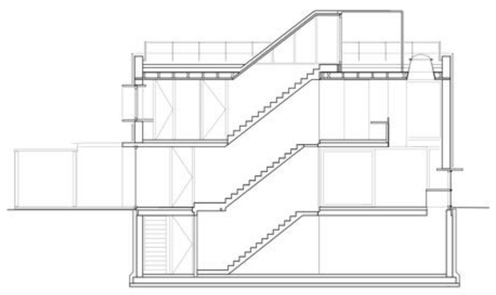

SCHNITT

ERDGESCHOSS

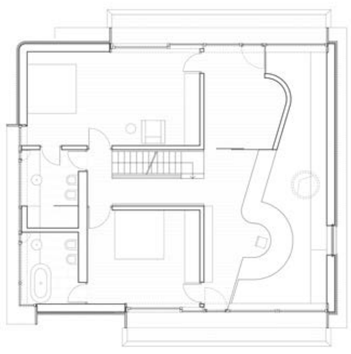

OBERGESCHOSS